

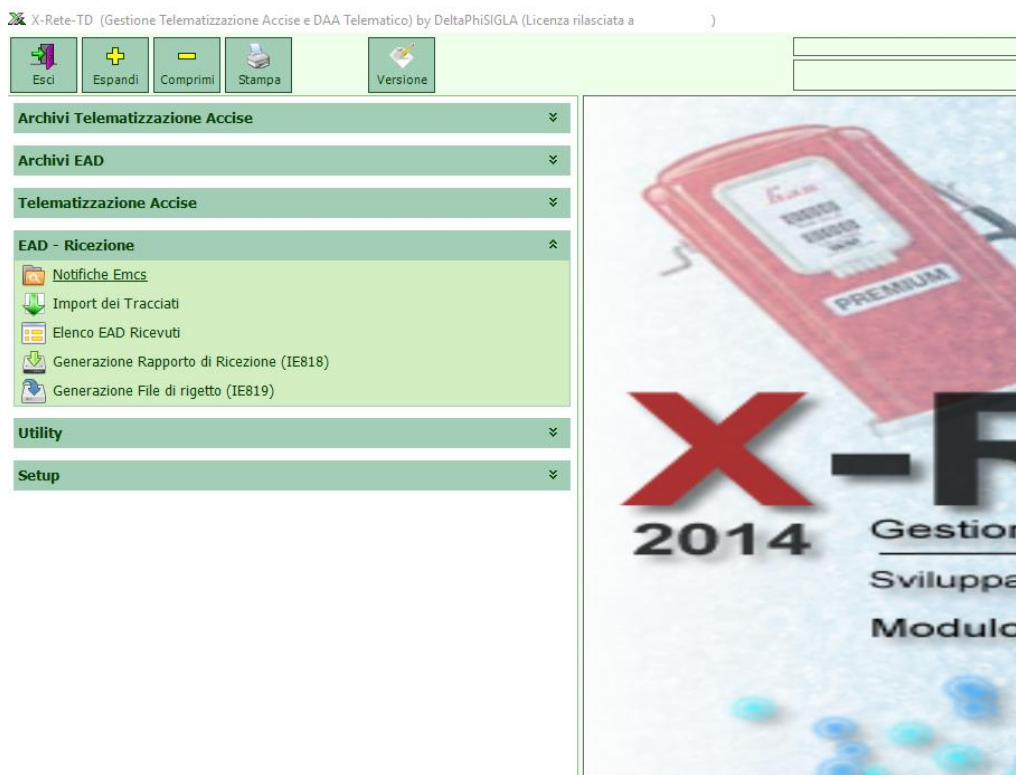

1) ACCETTAZIONE EAD

- 1) L'operatore seleziona nel menu di X-Rete la voce "EAD – Ricezione" e la sottovoce di menu "Notifiche EMCS".



- 2) L'Operatore seleziona l'intervallo di data relativa all' emissione dell' EAD, il programma propone di default la selezione degli EAD in stato "ACCETTATO" che sono quelli accettati dall'agenzia delle dogane ma non ancora COMPLETATI dal destinatario della merce.

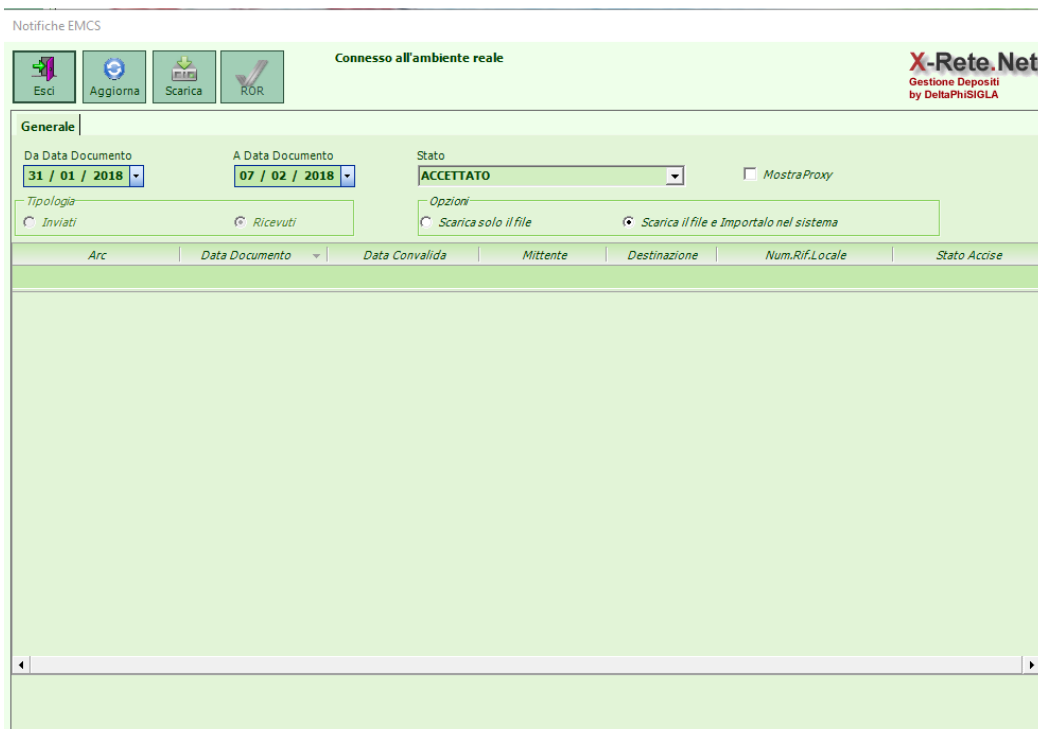

- 3) Selezionando il pulsante “Aggiorna” appare una finestra di console che si chiude automaticamente, a questo punto vengono visualizzati tutti gli EAD da completare per l’intervallo di date selezionato.

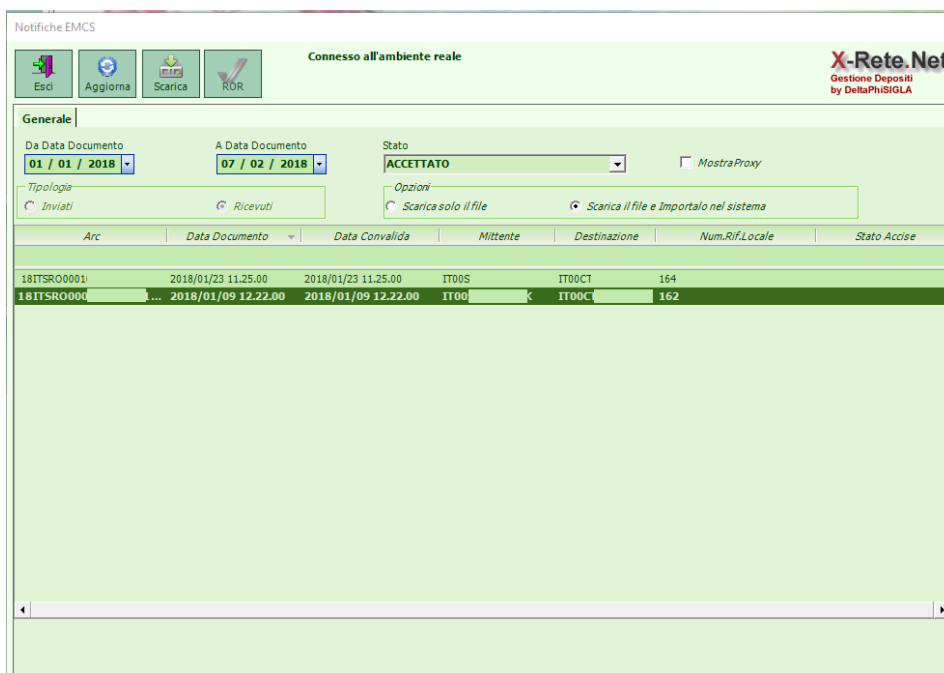

- 4) Cliccando sul pulsante “Scarica” il programma scarica il file Xml relativo all’EAD nella cartella indicata nel setup di X-Rete e i dati dell’EAD vengono importati nel sistema pronti per essere elaborati, a questo si può uscire da “Notifiche Emcs”.

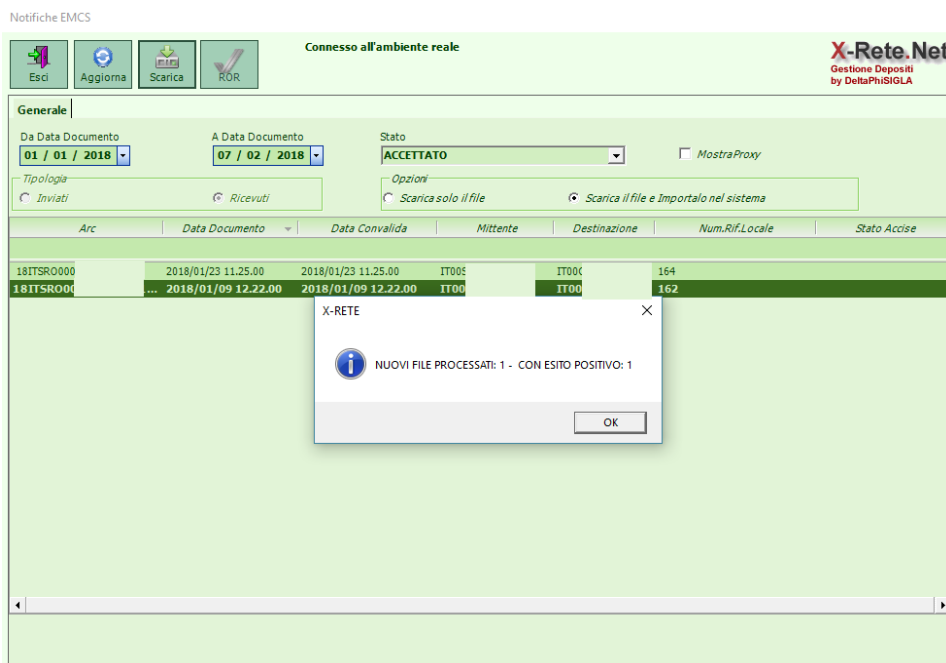

- 5) Selezionando nel menu di X-Rete la voce “EAD – Ricezione” e la sottovoce di menu “Elenco EAD Ricevuti” appare l’elenco degli EAD da completare (stato DAA RICEVUTO), cliccando sul pulsante filtra in alto appaiono anche quelli già completati.

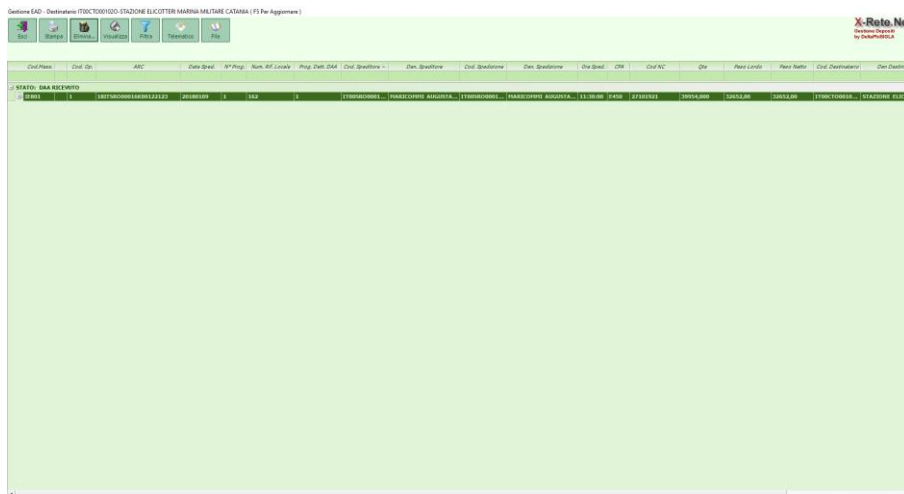

- 6) Selezionando l’EAD da accettare e cliccando sul pulsante “Visualizza” appare un report dell’EAD, in alto a sinistra è anche possibile stampare il PDF scaricato direttamente dall’agenzia delle dogane.

Per completare l’EAD si seleziona il pulsante “Rapporto di Ricezione” in alto.

Visione EAD e creazione risposte

Visualizzazione EAD con ARC 181TSRO

Tipo Destinazione 2 Destinario registrato (articolo 17 comma 1. a. i della Direttiv		Ufficio di spedizione/importazione DAU di importazione	
Durata Trasporto Giorni 2		Responsabile Trasporto 1 Speditore	
Speditore IT00S MAR NO VIA CARACCILO 3 96011 AUGUSTA Origine della Spedizione (Tipo Speditore) 2 Deposito fiscale (articolo 17 comma 1. a. i della Direttiva)		Luogo di spedizione IT00SR ,DEPOSITO POL N 3 VIA CAF 96011 AUGUSTA Ufficio competente sul luogo di spedizione IT099101	
Destinatario IT00 STAZIONE EL 13° S 95121 CATANIA Informazioni Aggiuntive Destinatario		Luogo di Destinazione (Consegna) Ufficio di destinazione/esportazione	
Data Spedizione Merce 09/01/2018 Numero Fattura 01/2018 Flag invio differito e-AD DAA non differito		Ora Spedizione Merce 11:30:00 Data Fattura 09/01/2018 Tipologia Garanti 1 Speditore	
Azienda di Trasporto Modalità di trasporto 3 Trasporto stradale		Primo Trasportatore	
CPA E450 Codice NC 27101921 Quantità 39954,000	Peso Lordo 32852,00 Peso Netto 32852,00 Densità 0,8200	Grado Alcolico 0,00 Grado Plato 0,00 Taric 0	Descrizione Commerciale PETROLO LAMPANTE NON COLORATO RICADENTE NEI CODICI NC 2710 19 21 E 2710 19 25 Imballaggi Liquidi alla rinfusa

- 7) Inserire la data di arrivo del prodotto e l'esito (cliccando sul pulsante con l'immagine della lente e selezionando l'esito desiderato), successivamente premere il tasto "Salva".
Per esiti diversi da 1 vanno compilati anche campi aggiuntivi che appaiono solo quando previsto.

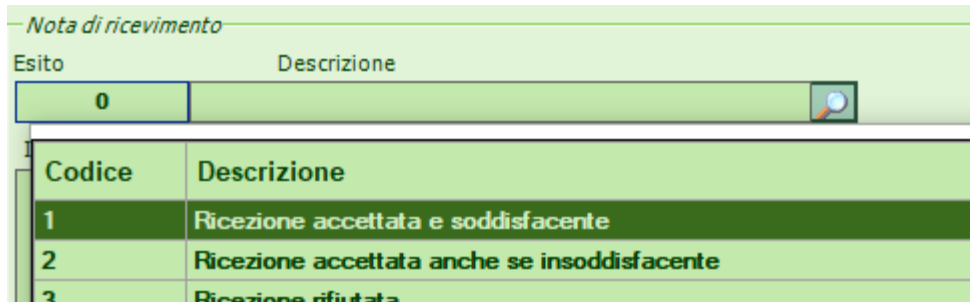

- 8) Una volta salvato l'esito la finestra degli esiti si chiude e ritorna in primo piano la finestra dell' "Elenco EAD Ricevuti", lo stato dell'EAD non è più "DAA RICEVUTO" ma "RAPPORTO DI RICEZIONE INSERITO".

A questo punto si seleziona la riga relativa all'EAD da completare, si clicca sul pulsante "+" a sinistra e appare una riga aggiuntiva con codice messaggio "IE818", si seleziona la riga aggiuntiva e con il tasto destro si fa apparire un menu a tendina dove selezioniamo la voce "Genera File Rapporto di Ricezione".

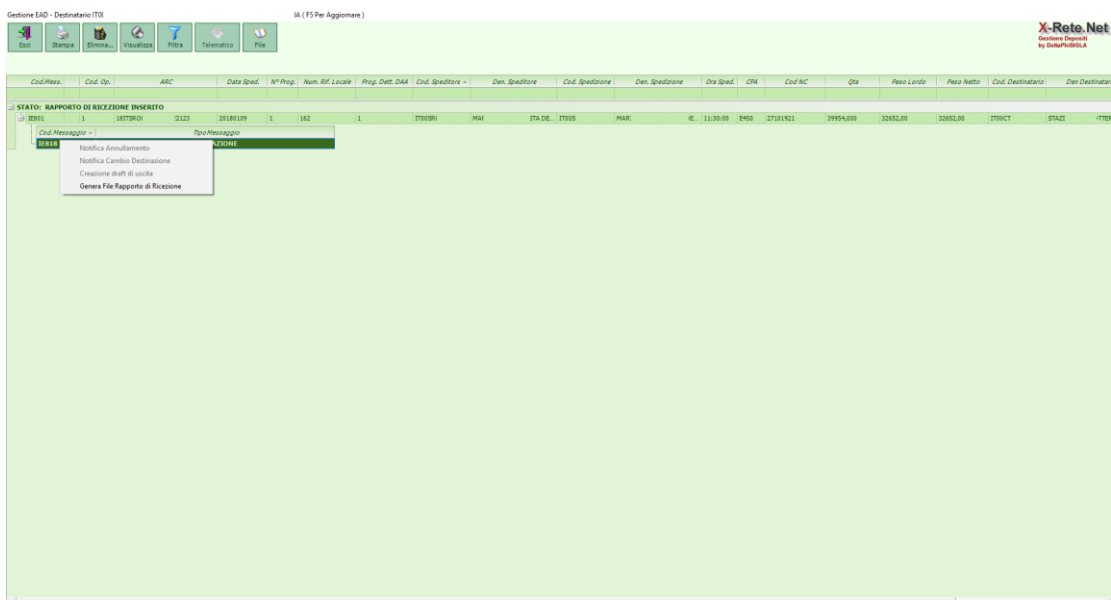

- 9) Al termine della generazione del file si apre automaticamente la finestra di "Gestione File Telematici" dove ordinati per data di creazione decrescente e per stato di elaborazione si trovano tutti i file inviati all'agenzia delle dogane in ambito di completamento di EAD, si

seleziona il record interessato (si trova facilmente in base allo stato, alla data e all'ARC) e si clicca in alto prima sul pulsante "Invio" e poi una volta confermato l'invio sul pulsante "Esiti".

A verifica del buon esito si può procedere alla stampa dei controlli sostanziali come da immagine sottostante o cliccando sul pulsante "Apri" in alto, se non vi sono errori l'EAD è stato completato.

Gestione File Telematici

Esci Apri Copia Aggiorna Firma Invio Esiti Elimina

X-Rete.Net
Gestione Depositi
by DeltaPhiSIGLA

Connesso all'ambiente reale

Generale

Nome File	Data	Stato Elaborazione	ARC	Tipologia di File
0207.CAR	02/08/2018	File firmato ed inviato senza errori ma con	18ITS1 22123	Accettazione/Rifiuto di un EAD

Notifica Firma
Stampa Controlli Formali
Stampa Controlli Sostanziali